

02 DIC 2013

N. 10881

Alla società

Geat S.p.A.
Via Lombardia, 17
47838 Riccione (RN)

DICHIARAZIONE PER LA PUBBLICITA' DELLA SITUAZIONE PATRIMONIALE E REDDITUALE DEGLI AMMINISTRATORI DEGLI ORGANISMI PARTECIPATI DALLE PUBBLICHE AMMINISTRAZIONI AI SENSI DELL'ART. 14, C.1 LETT. F) DEL D.LGS N. 33/2013

Io sottoscritto Alvio Semprini nato a Misano Adriatico il 14/02/1959 e residente a Misano Adriatico, ai sensi dell'art. 47 del DPR N. 445/2000, consapevole delle sanzioni penali per le ipotesi di falsità in atti e dichiarazioni mendaci previste dall'art. 76 della medesima norma e delle sanzioni amministrative pecuniarie previste dall'art. 47 del D.Lgs. n. 33/2013,

DICHIARO

- 1) di essere stato nominato alla carica di consigliere di GEAT s.p.a. di Riccione (p.iva/cod. fiscale 02418910408) nell'Assemblea dei Soci della stessa in data 29 aprile 2011 fino alla data dell'Assemblea dei Soci che sarà convocata per l'approvazione del bilancio relativo all'esercizio 2013;
- 2) che per la carica sopra indicata mi è stato assegnato un compenso lordo annuo pari ad Euro 8.209,60;
- 3) *(barrare il caso che ricorre)*

☐ di ricoprire attualmente le seguenti altre cariche:

Tipo di carica (amministratore, sindaco ad esempio)	Denominazione società o ente	Compenso lordo annuo a qualsiasi titolo assegnato	Gettone di presenza unitario assegnato

☒ di NON ricoprire attualmente alcuna altra carica;

- 4) *(barrare il caso che ricorre)*

☐ di avere attualmente i seguenti incarichi che determinano oneri a carico della finanza pubblica:

Tipo di incarico (es.: consulente legale, ammin., contabile, ecc.)	Tipologia del rapporto con l'ente committente (es.: libera profess., occasionale)	Committente (indicare codice fiscale e sede legale)	Compenso lordo annuo a qualsiasi titolo assegnato

☒ di NON avere attualmente altri incarichi che determinano oneri a carico della finanza pubblica;

- 5) che la mia situazione patrimoniale è attualmente la seguente:

a) BENI IMMOBILI			
Tipologia del bene (a)	Comune (o stato estero) di ubicazione	Titolo (b)	Quota di titolarità (%)
Fabbricato	Misano Adriatico	Proprietà	100%
Fabbricato (garage)	Misano Adriatico	Proprietà	100%
Fabbricato	Misano Adriatico	comproprietà	33,33%
Terreno agricolo (circa 8.000 mq)	Misano Adriatico	comproprietà	33,33%

Fabbricato	Misano Adriatico	comproprietà	50%
Terreno agricolo (circa 1 ettaro)	Misano Adriatico	comproprietà	50%
Terreno agricolo (circa 7 mq)	Misano Adriatico	comproprietà	16,67%
Fabbricato	Rimini	comproprietà	33,33%

a) Specificare se trattasi di fabbricato o terreno

b) Specificare se trattasi di proprietà, comproprietà, superficie, enfiteusi, usufrutto, uso, abitazione principale, servitù, ipoteca.

b) BENI MOBILI ISCRITTI IN PUBBLICI REGISTRI

Tipologia del Bene (a)	Data immatricolazione	Annotazioni
Autovettura Bmw mod. 320	Anno 2006	100% proprietà
Motociclo Vespa mod. PX200 Piaggio	Anno 1980	100% proprietà

a) Specificare se trattasi di autovettura, motoveicolo, imbarcazione da diporto, aereomobile, ecc, ed indicare la marca e il tipo

c) QUOTE E AZIONI SOCIETARIE

Denominazione della società e sede legale (anche estera)	Entità in valore assoluto e percentuale delle quote o azioni possedute	Annotazioni
Pras di Semprini Pierino e C. Sas - sede legale in Misano Adriatico	€ 19.625,33 - pari al 33,33%	-
Tavoieto s.r.l. - sede legale in Riccione	€ 3.333,33 - pari al 33,33%	-

d) TITOLARITA' DI IMPRESE (INDIVIDUALI)

Denominazione	Attività economica svolta	Annotazioni
-	-	-

6) *(barrare il caso che ricorre)*

☒ che ho vincoli matrimoniali o di parentela entro il secondo grado con soggetti dei quali allego la dichiarazione di non consenso sulla propria situazione patrimoniale ;

☐ che NON ho alcun vincolo matrimoniale né di parentela entro il secondo grado;

7) di autorizzare il trattamento dei miei dati personali, ai sensi di quanto previsto dalle vigenti disposizioni in materia di protezione dei dati personali.

Allego:

- a) fotocopia di un mio documento di identità in corso di validità;
- b) curriculum;
- c) copia dell'ultima dichiarazione dei redditi;
- d) dichiarazioni patrimoniali e reddituali rese dai miei parenti entro il secondo grado o dichiarazioni di non consenso.

Sul mio onore affermo che la dichiarazione corrisponde al vero.

Luglio, Riccione

Data, 02/12/2013

In fede

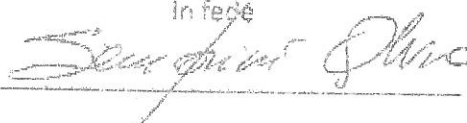

Cognome SUMARINI
 Nome ALVIO
 nato il 14.02.1956
 (atto n. 6 P. 1 S. A/2)
 a ROMANO ADRIATICO (RM)
 Cittadinanza ITALIANA
 Residenza ROMANO ADRIATICO (RM)
 Via EMILIA DI NOLA
 Stato civile CONIUGATO
 Professione IMPIEGATO
 CONNOTATI E CONTRASSEGNI SALENTI
 Statura 1,72
 Capelli BRIZZOLATI
 Occhi CASTANI CHIARI
 Segni particolari ---

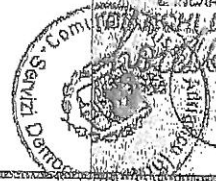

 Firma del titolare Sumarini Alvio
ROMANO ADRIATICO 14.02.1956
 Imprinta del dito indice sinistro
 IL SINDACO
 PER ORDINE DEL SINDACO
 CARICATA
 L. LORETTA

VALIDITA' PROSCUATA AI
 SENSI DELL'ART. 17 DEL
 D.L. 28/08/2005 N. 112
 FINO AL 23-08-2007
 VALIDA FINO AL
23/08/2012

14 9 510 2012

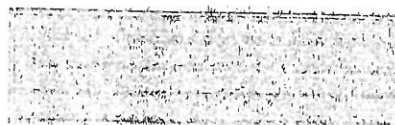

AN 5105846



REPUBBLICA ITALIANA
 COMUNE DI
 ROMANO ADRIATICO (RM)
 CARTA D'IDENTITA'
 AN 5105846
 ESATARIO
 ALVIO

CURRICULUM VITAE ALVIO SEMPRINI

Alvio Semprini

Nato a Misano Adriatico il 14.02.1959

Residente a Misano in Via Ca' Raffaelli n. 14

Sposato con una figlia.

Attività lavorativa:

Dipendente presso Banca Malatestiana Credito Cooperativo dal 1981, attualmente Responsabile della Filiale di Riccione Fontanelle dall'ottobre del 2002.

Titoli di Studio:

Diploma di Ragioneria conseguito presso l'Istituto Piero Gobetti di Morciano;
laurea in Giurisprudenza conseguita all'Università degli Studi di Urbino.

Incarichi svolti:

Consigliere Comunale a Misano Adriatico dal 1990 al 1999,
Assessore allo Sport e Servizi Sociali nel Comune di Misano Adriatico dal 1992 al 1995,
Assessore al Turismo e Attività Economiche e Polizia Municipale dal 1995 al 1999,
Assessore allo Sport: Turismo Attività Economiche e Polizia Municipale dal 1999 al 2004,
Consigliere della Fondazione "Del Bianco" con sede a Misano Adriatico,
Vicepresidente nell'Associazione Sportiva "Misano Calcio",
Consigliere nell'Agenzia Marketing di distretto di Rimini fino al 2004.

Misano Adriatico, 29/04/2011.

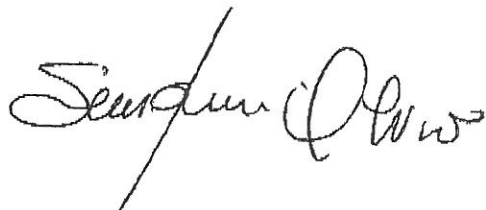

Codice fiscale (*) SMPLVA59B14F244Z

TIPO DI DICHIARAZIONE	Redditi <input checked="" type="checkbox"/>	Iva <input type="checkbox"/>	Modulo RW <input type="checkbox"/>	Quadro VO <input type="checkbox"/>	Quadro AC <input type="checkbox"/>	Studi di settore <input type="checkbox"/>	Parametri <input type="checkbox"/>	Indicatori <input type="checkbox"/>	Correttiva nei termini <input type="checkbox"/>	Dichiarazione integrativa a favore <input type="checkbox"/>	Dichiarazione integrativa <input type="checkbox"/>	Dichiarazione integrativa (art. 2, co. 8-ter, DPR 322/98) <input type="checkbox"/>	Eventi eccezionali <input type="checkbox"/>	
DATI DEL CONTRIBUENTE	Comune (o Stato estero) di nascita MISANO ADRIATICO								Provincia (sigla) RN		Data di nascita giorno 14 mese 02 anno 1959		Sesso (barrare la relativa casella) M <input checked="" type="checkbox"/> F <input type="checkbox"/>	
Partita IVA (eventuale)														
celibe/nubile <input type="checkbox"/> coniugato/a <input checked="" type="checkbox"/> vedovo/a <input type="checkbox"/> separato/a <input type="checkbox"/> divorziato/a <input type="checkbox"/> deceduto/a <input type="checkbox"/> tutelato/a <input type="checkbox"/> minore <input type="checkbox"/>														
Accettazione eredità giacente <input type="checkbox"/> Liquidazione volontaria <input type="checkbox"/> Stato <input type="checkbox"/> giorno <input type="checkbox"/> mese <input type="checkbox"/> anno <input type="checkbox"/> Riservato al liquidatore ovvero al curatore fallimentare Periodo d'imposta giorno <input type="checkbox"/> mese <input type="checkbox"/> anno <input type="checkbox"/>														

RESIDENZA ANAGRAFICA	Comune MISANO ADRIATICO		Provincia (sigla) RN		C.a.p. 47843		Codice comune F244	
Da compilare solo se variata dal 1/1/2012 alla data di presentazione della dichiarazione	Tipologia (via, piazza, ecc.) VIA		Indirizzo CA' RAFFAELLI		Numero civico 14			
Frazione		Data della variazione giorno <input type="checkbox"/> mese <input type="checkbox"/> anno <input type="checkbox"/>		Domicilio fiscale diverso dalla residenza <input type="checkbox"/>		Dichiarazione presentata per la prima volta <input type="checkbox"/>		

TELEFONO E INDIRIZZO DI POSTA ELETTRONICA	Telefono prefisso <input type="checkbox"/> numero <input type="checkbox"/>		Cellulare <input type="checkbox"/>		Indirizzo di posta elettronica <input type="checkbox"/>	
---	--	--	------------------------------------	--	---	--

DOMICILIO FISCALE AL 01/01/2012	Comune MISANO ADRIATICO		Provincia (sigla) RN		Codice comune F244	
---------------------------------	--------------------------------	--	-----------------------------	--	---------------------------	--

DOMICILIO FISCALE AL 31/12/2012	Comune		Provincia (sigla)		Codice comune	
---------------------------------	--------	--	-------------------	--	---------------	--

DOMICILIO FISCALE AL 01/01/2013	Comune		Provincia (sigla)		Codice comune	
---------------------------------	--------	--	-------------------	--	---------------	--

SCELTA PER LA DESTINAZIONE DELL'OTTO PER MILLE DELL'IRPEF per scegliere, FIRMARE in UNO SOLO dei riquadri	Stato	Chiesa cattolica	Unione Chiese cristiane avventiste del 7° giorno	Assemblee di Dio in Italia
	Chiesa Valdese unione delle chiese metodiste e valdesi	Chiesa Evangelica Luterana in Italia	Unione Comunità Ebraiche Italiane	Sacra arcidiocesi ortodossa d'Italia ed Esarcato per l'Europa Meridionale
	Chiesa Apostolica in Italia	Unione Cristiana Evangelica Battista d'Italia	IN CASO DI SCELTA NON ESPRESSA DA PARTE DEL CONTRIBUENTE, LA RIPARTIZIONE DELLA QUOTA D'IMPOSTA NON ATTRIBUITA SI STABILISCE IN PROPORZIONE ALLE SCELTE ESPRESSE. LA QUOTA NON ATTRIBUITA SPETTANTE ALLE ASSEMBLEE DI DIO IN ITALIA E ALLA CHIESA APOSTOLICA IN ITALIA È DEVOLUTA ALLA GESTIONE STATALE.	

In aggiunta a quanto spiegato nell'informativa sul trattamento dei dati, si precisa che i dati personali del contribuente verranno utilizzati solo dall'Agenzia delle Entrate per attuare la scelta.

SCELTA PER LA DESTINAZIONE DEL CINQUE PER MILLE DELL'IRPEF per scegliere, FIRMARE in UNO SOLO dei riquadri. Per alcune delle finalità è possibile indicare anche il codice fiscale di un soggetto beneficiario	Sostegno del volontariato e delle altre organizzazioni non lucrative di utilità sociale, delle associazioni di promozione sociale e delle associazioni e fondazioni riconosciute che operano nei settori di cui all'art. 10, c. 1, lett a), del D.Lgs. n. 460 del 1997		Finanziamento della ricerca scientifica e dell'università	
	FIRMA _____	FIRMA _____		
	Codice fiscale del beneficiario (eventuale) _____	Codice fiscale del beneficiario (eventuale) _____		
	Finanziamento della ricerca sanitaria		Finanziamento delle attività di tutela, promozione e valorizzazione dei beni culturali e paesaggistici	
FIRMA _____	FIRMA _____			
Codice fiscale del beneficiario (eventuale) _____	Codice fiscale del beneficiario (eventuale) _____			
Sostegno delle attività sociali svolte dal comune di residenza del contribuente		Sostegno alle associazioni sportive dilettantistiche riconosciute ai fini sportivi dal CONI a norma di legge, che svolgono una rilevante attività di interesse sociale		
FIRMA _____	FIRMA Semprini Alvio			
Codice fiscale del beneficiario (eventuale) _____	Codice fiscale del beneficiario (eventuale) 02690010406			

In aggiunta a quanto spiegato nell'informativa sul trattamento dei dati, si precisa che i dati personali del contribuente verranno utilizzati solo dall'Agenzia delle Entrate per attuare la scelta.

RESIDENTE ALL'ESTERO	Codice fiscale estero _____	Stato estero di residenza _____	Codice dello Stato estero _____	NAZIONALITA'
DA COMPILARE SE RESIDENTE ALL'ESTERO NEL 2012	Stato federato, provincia, contea _____	Località di residenza _____		1 <input type="checkbox"/> Estera
	Indirizzo _____			2 <input type="checkbox"/> Italiana

(*) Da compilare per i soli modelli predisposti su fogli singoli, ovvero su moduli meccanografici a striscia continua.

Codice fiscale (*) SMPLVA59B14F244Z Mod. N. (*) 01

RISERVATO A CHI PRESENTA LA DICHIARAZIONE PER ALTRI

Codice fiscale (obbligatorio) Codice carica giorno Data carica mese anno

Cognome Nome Sesso (barrare la relativa casella) M F Provincia (sigla)

Data di nascita giorno mese anno Comune (o Stato estero) di nascita

Comune (o Stato estero) Provincia (sigla) C.a.p.

RESIDENZA ANAGRAFICA (O SE DIVERSA) DOMICILIO FISCALE

Rappresentante residente all'estero Frazione, via e numero civico / Indirizzo estero Telefono prefisso numero

Data di inizio procedura giorno mese anno Procedura non ancora terminata Data di fine procedura giorno mese anno Codice fiscale società o ente dichiarante

CANONE RAI IMPRESE

Tipologia apparecchio (Riservata ai contribuenti che esercitano attività d'impresa)

FIRMA DELLA DICHIARAZIONE Il contribuente dichiara di aver compilato e allegato i seguenti quadri (barrare la casella che interessa)

Invio avviso telematico all'intermediario Invio comunicazione telematica anomalie dati studi di settore all'intermediario

Situazioni particolari Codice CON LA FIRMA SI ESPRIME ANCHE IL CONSENSO AL TRATTAMENTO DEI DATI SENSIBILI EVENTUALMENTE INDICATI NELLA DICHIARAZIONE

FIRMA del CONTRIBUENTE (o di chi presenta la dichiarazione per altri) Semprini Alvio

IMPEGNO ALLA PRESENTAZIONE TELEMATICA Riservato all'intermediario

Codice fiscale dell'intermediario CPNLDA59T29F244K N. iscrizione all'albo del C.A.F.

Impegno a presentare in via telematica la dichiarazione 1 Ricezione avviso telematico Ricezione comunicazione telematica anomalie dati studi di settore

Data dell'impegno 11 07 2013 FIRMA DELL'INTERMEDIARIO

VISTO DI CONFORMITÀ Riservato al C.A.F. o al professionista

Codice fiscale del responsabile del C.A.F. Codice fiscale del C.A.F.

Codice fiscale del professionista FIRMA DEL RESPONSABILE DEL C.A.F. o DEL PROFESSIONISTA

Si rilascia il visto di conformità ai sensi dell'art. 35 del D.Lgs. n. 241/1997

CERTIFICAZIONE TRIBUTARIA

Codice fiscale del professionista

Riservato al professionista

Codice fiscale o partita IVA del soggetto diverso dal certificatore che ha predisposto la dichiarazione e tenuto le scritture contabili

FIRMA DEL PROFESSIONISTA

Si attesta la certificazione ai sensi dell'art. 36 del D.Lgs. n. 241/1997

FAMILIARI A CARICO

Relazione di parentela (Indicare il codice fiscale del coniuge anche se non fiscalmente a carico)

1 1 Coniuge 4 MLISNO68R66F715G N. mesi a carico 12 Minore di tre anni Percentuale detrazione spettante 100 Detrazione 100% affidamento figli

2 1 Primo figlio 3 D SMPGLI99L66H294A 12 100

3 F 2 A D

4 F A D

5 F A D

6 F A D

7 PERCENTUALE ULTERIORE DETRAZIONE PER FAMIGLIE CON ALMENO 4 FIGLI

8 NUMERO FIGLI RESIDENTI ALL'ESTERO A CARICO DEL CONTRIBUENTE

QUADRO RA

REDDITI DEI TERRENI

Esclusi i terreni all'estero da includere nel Quadro RL

RA1 1 Reddito dominicale 57,00 2 1 3 Reddito agrario 51,00 4 365 5 8,33 6 25 7 Canone di affitto in regime vincolistico 13,00 8 12 9 Detrazione 14,00 10 11 13

RA2 1 47,00 2 1 3 32,00 4 365 5 8,33 6 3,00 7 12 8 4,00 9 13

RA3 1 1,00 2 1 3 1,00 4 365 5 8,33 6 13,00 7 12 8 14,00 9 13

RA4 1 24,00 2 1 3 16,00 4 365 5 8,33 6 13,00 7 12 8 19,00 9 13

RA5 1 53,00 2 1 3 36,00 4 365 5 8,33 6 13,00 7 12 8 4,00 9 13

RA6 1 111,00 2 1 3 103,00 4 365 5 16,67 6 13,00 7 12 8 19,00 9 13

RA7 1 21,00 2 1 3 16,00 4 365 5 16,67 6 13,00 7 12 8 4,00 9 13

RA11 Somma col. 10, 11 e 12; TOTALI 10 0,00 11 51,00 12 62,00

(*) Da compilare per i soli modelli predisposti su fogli singoli, ovvero su moduli meccanografici a striscia continua.

Codice fiscale (*) **SMPLVA59B14F244Z**Mod. N. (*) **02**RISERVATO A CHI
PRESENTA LA
DICHIARAZIONE
PER ALTRIEREDE,
CURATORE
FALLIMENTARE
o DELL'EREDITA',
ecc.
(vedere istruzioni)

Codice fiscale (obbligatorio)		Codice carica		Data carica		
				giorno	mes e	anno
Cognome		Nome		Sesso (barrare la relativa casella) M <input type="checkbox"/> F <input type="checkbox"/>		
Data di nascita		Comune (o Stato estero) di nascita		Provincia (sigla)		
giorno	mes e	anno				
Comune (o Stato estero)		Provincia (sigla)		C.a.p.		
Rappresentante residente all'estero		Frazione, via e numero civico / Indirizzo estero		Telefono prefisso numero		
Data di inizio procedura		Procedura non ancora terminata		Data di fine procedura		Codice fiscale società o ente dichiarante
giorno	mes e	anno		giorno	mes e	anno

CANONE RAI
IMPRESE

Tipologia apparecchio (Riservata ai contribuenti che esercitano attività d'impresa)

FIRMA DELLA
DICHIARAZIONE
Il contribuente
dichiara di aver
compilato e
allegato i
seguenti
quadri
(barrare la
casella che
interessa)

Famiglia a carico	RA	RB	RC	RP	RN	RV	CR	RX	CS	RH	RL	RM	RR	RT	RE	RF	RG	RD	RS	RQ	CE	LM
<input type="checkbox"/>	<input type="checkbox"/>	<input type="checkbox"/>	<input type="checkbox"/>	<input type="checkbox"/>	<input type="checkbox"/>	<input type="checkbox"/>	<input type="checkbox"/>	<input type="checkbox"/>	<input type="checkbox"/>	<input type="checkbox"/>	<input type="checkbox"/>	<input type="checkbox"/>	<input type="checkbox"/>	<input type="checkbox"/>	<input type="checkbox"/>	<input type="checkbox"/>	<input type="checkbox"/>	<input type="checkbox"/>	<input type="checkbox"/>	<input type="checkbox"/>	<input type="checkbox"/>	<input type="checkbox"/>
EC	RU	FC	N. moduli IVA		Invio avviso telematico all'intermediario										Invio comunicazione telematica anomalie dati studi di settore all'intermediario							
<input type="checkbox"/>	<input type="checkbox"/>	<input type="checkbox"/>	<input type="checkbox"/>																			
Situazioni particolari			Codice		FIRMA del CONTRIBUENTE (o di chi presenta la dichiarazione per altri)																	
					CON LA FIRMA SI ESPRIME ANCHE IL CONSENSO AL TRATTAMENTO DEI DATI SENSIBILI ESENTUALMENTE INDICATI NELLA DICHIARAZIONE																	

IMPEGNO ALLA
PRESENTAZIONE
TELEMATICARiservato
all'intermediario

Codice fiscale dell'intermediario	N. iscrizione all'albo dei C.A.F.	
Impegno a presentare in via telematica la dichiarazione	Ricezione avviso telematico	Ricezione comunicazione telematica anomalie dati studi di settore
giorno	mes e	anno

Data dell'impegno

FIRMA DELL'INTERMEDIARIO

VISTO DI
CONFORMITÀRiservato al C.A.F.
o al professionista

Codice fiscale del responsabile del C.A.F.	Codice fiscale del C.A.F.
Codice fiscale del professionista	FIRMA DEL RESPONSABILE DEL C.A.F. o DEL PROFESSIONISTA
Si rilascia il visto di conformità ai sensi dell'art. 35 del D.Lgs. n. 241/1997	

CERTIFICAZIONE
TRIBUTARIA

Codice fiscale del professionista	FIRMA DEL PROFESSIONISTA
Codice fiscale o partita IVA del soggetto diverso dal certificatore che ha predisposto la dichiarazione e tenuto le scritture contabili	
Si attesta la certificazione ai sensi dell'art. 36 del D.Lgs. n. 241/1997	

FAMILIARI
A CARICOBARRARE LA CASELLA
C = CONIUGE
F1 = PRIMO FIGLIO
F = FIGLIO
A = ALTRO FAMILIARE
D = FIGLIO DISABILE

Relazione di parentela		Codice fiscale		N. mesi a carico		Minore di tre anni		Percentuale detrazione spettante		Detrazione 100% affidamento figli		
(Indicare il codice fiscale del coniuge anche se non fiscalmente a carico)												
1	C Coniuge	4		5		6		7		8		
2	F1 Primo figlio	3		5		6		7		8		
3	F A D	2		5		6		7		8		
4	F A D	2		5		6		7		8		
5	F A D	2		5		6		7		8		
6	F A D	2		5		6		7		8		
7	PERCENTUALE ULTERIORE DETRAZIONE PER FAMIGLIE CON ALMENO 4 FIGLI										8 NUMERO FIGLI RESIDENTI ALL'ESTERO A CARICO DEL CONTRIBUENTE	

QUADRO RA

REDDITI
DEI TERRENIEsclusi i terreni
all'estero da
includere nel
Quadro RL

Reddito dominicale	Titolo	Reddito agrario	Possesso giorni	Canone di affitto in regime vincolistico	Reddito agrario imponibile	Reddito dominicale non imponibile	Coltivazione (**)	Esercizio IMU
RA1	58,00 1	42,00	365	25	0,00	11,00	15,00	
RA2	0,00	0,00	0,00	0,00	0,00	0,00	0,00	
RA3	0,00	0,00	0,00	0,00	0,00	0,00	0,00	
RA4	0,00	0,00	0,00	0,00	0,00	0,00	0,00	
RA5	0,00	0,00	0,00	0,00	0,00	0,00	0,00	
RA6	0,00	0,00	0,00	0,00	0,00	0,00	0,00	
RA7	0,00	0,00	0,00	0,00	0,00	0,00	0,00	
RA11	Somma col. 10, 11 e 12 ;		TOTALI	0,00	0,00	0,00	0,00	

(*) Da compilare per i soli modelli predisposti su fogli singoli, ovvero su moduli meccanografici a striscia continua.

CODICE FISCALE

2190 | S | M | P | L | V | A | 5 | 9 | B | 1 | 4 | F | 2 | 4 | 4 | Z |

REDDITI

QUADRO RB – Redditi dei fabbricati

QUADRO RC – Redditi di lavoro dipendente

Mod. N.

0 | 1

QUADRO RB												
REDDITI DEI FABBRICATI E ALTRI DATI												
	1	2	3	4	5	6	7	8	9	10	11	12
	Rendita catastale	Utilizzo	giorni	Possesso percentuale	Codice canone	Canone di locazione	Casi particolari	Continuazione(*)	Codice Comune	IMU dovuta per il 2012	Cedolare secca	Esenzione IMU
RB1	552,00	03	365	50	1	5823,00			F244	936,00		
<div>Sezione I</div> <div>Redditi dei fabbricati</div> <div>Esclusi i fabbricati all'estero da includere nel Quadro RL</div>												
	REDDITI IMPONIBILI	Tassazione ordinaria		Cedolare secca 21%		Cedolare secca 19%	REDDITI NON IMPONIBILI	Abitazione principale		Immobili non locati		
		2912,00		,00		,00		,00		,00		
RB2	53,00	09	365	50		,00			F244	91,00		
	REDDITI IMPONIBILI	Tassazione ordinaria		Cedolare secca 21%		Cedolare secca 19%	REDDITI NON IMPONIBILI	Abitazione principale		Immobili non locati		
		,00		,00		,00		,00		27,00		
RB3	53,00	09	365	50		,00			F244	91,00		
	REDDITI IMPONIBILI	Tassazione ordinaria		Cedolare secca 21%		Cedolare secca 19%	REDDITI NON IMPONIBILI	Abitazione principale		Immobili non locati		
		,00		,00		,00		,00		27,00		
RB4	397,00	02	365	16,67		,00			H294	224,00		
	REDDITI IMPONIBILI	Tassazione ordinaria		Cedolare secca 21%		Cedolare secca 19%	REDDITI NON IMPONIBILI	Abitazione principale		Immobili non locati		
		,00		,00		,00		,00		88,00		
RB5	397,00	02	365	16,67		,00			H294	224,00		
	REDDITI IMPONIBILI	Tassazione ordinaria		Cedolare secca 21%		Cedolare secca 19%	REDDITI NON IMPONIBILI	Abitazione principale		Immobili non locati		
		,00		,00		,00		,00		88,00		
RB6	107,00	09	365	16,67		,00			H294	61,00		
	REDDITI IMPONIBILI	Tassazione ordinaria		Cedolare secca 21%		Cedolare secca 19%	REDDITI NON IMPONIBILI	Abitazione principale		Immobili non locati		
		,00		,00		,00		,00		18,00		
RB10 TOTALI		3986,00		,00		,00				51,00		399,00
<div>Imposta cedolare secca</div> <div>Imposta cedolare secca 21%</div> <div>Imposta cedolare secca 19%</div> <div>Totale imposta cedolare secca</div> <div>Eccedenza dichiarazione precedente</div> <div>Eccedenza compensata Mod. F24</div> <div>Acconti versati</div>												
RB11		,00		,00		,00		,00		,00		,00
<div>Cedolare secca risultante dal Mod. 730/2013</div> <div>Acconti sospesi</div> <div>trattenuta dal sostituto</div> <div>rimborsata dal sostituto</div> <div>credito compensato F24 IMU</div> <div>Imposta a debito</div> <div>Imposta a credito</div>												
RB11		,00		,00		,00		,00		,00		,00
<div>Sezione II</div> <div>Dati relativi ai contratti di locazione</div> <div>N. di rigo</div> <div>Mod. N.</div> <div>Data</div> <div>Estremi di registrazione del contratto</div> <div>Serie</div> <div>Numero e sottonumero</div> <div>Codice ufficio</div> <div>Contratti non superiori a 30 gg</div> <div>Anno di presentazione dich. ICI</div>												
RB21												
RB22												
RB23												
<div>Sezione III</div> <div>Immobili storici</div> <div>Differenza</div> <div>Acconto IRPEF</div> <div>Imponibile addizionale comunale</div> <div>Acconto addizionale comunale</div>												
RB31						,00		,00		,00		,00
<div>QUADRO RC</div> <div>REDDITI DI LAVORO DIPENDENTE E ASSIMILATI</div> <div>Sezione I</div> <div>Redditi di lavoro dipendente e assimilati</div> <div>Rientro in Italia</div> <div>Incremento PRODUTTIVITA' (compilare solo nei casi previsti nelle istruzioni)</div> <div>Premi già assoggettati a tassazione ordinaria (Punto 251 CUD 2013)</div> <div>Premi già assoggettati ad imposta sostitutiva (Punto 251 CUD 2013)</div> <div>Imposta Sostitutiva (Punto 252 CUD 2013)</div> <div>Importi art. 51, comma 6 Tur (Punto 255 CUD 2013)</div> <div>Non imponibili</div> <div>Non imponibili assog. imp. sostitutiva</div>												
RC4						,00		,00		,00		,00
RC5						,00		,00		,00		,00
RC6						,00		,00		,00		,00
RC7												
RC8												
RC9												
<div>Sezione II</div> <div>Altri redditi assimilati a quelli di lavoro dipendente</div> <div>Assegno del coniuge</div> <div>Redditi</div>												
RC7												
RC8												
RC9												
<div>Sezione III</div> <div>Ritenute IRPEF e addizionali regionale e comunale all'IRPEF</div> <div>Ritenute IRPEF (punto 5 del CUD 2013 e RC4 colonna 11)</div> <div>Ritenute addizionale regionale (punto 6 del CUD 2013)</div> <div>Ritenute acconto addizionale comunale 2012 (punto 10 del CUD 2013)</div> <div>Ritenute saldo addizionale comunale 2012 (punto 11 del CUD 2013)</div> <div>Ritenute acconto addizionale comunale 2013 (punto 13 del CUD 2013)</div>												
RC10						26184,00		1332,00		42,00		278,00
RC11												
RC12												
<div>Sezione IV</div> <div>Ritenute per lavoro socialmente utili</div> <div>Sezione V</div> <div>Comparto sicurezza e altri dati</div> <div>Detrazione personale comparto sicurezza (punto 118 del CUD 2013)</div> <div>Reddito al netto del contributo di perequazione (Punto 136 CUD 2013)</div> <div>Contributo di solidarietà (Punto 138 CUD 2013)</div>												
RC13						,00				,00		,00
RC14												

(*) Barrare la casella se si tratta dello stesso terreno o della stessa unità immobiliare del rigo precedente

CODICE FISCALE
2190 | S | M | P | L | V | A | 5 | 9 | B | 1 | 4 | F | 2 | 4 | 4 | Z |

REDDITI

QUADRO RB – Redditi dei fabbricati
QUADRO RC – Redditi di lavoro dipendente

Mod. N. | 0 | 2 |

QUADRO RB

REDDITI DEI
FABBRICATI
E ALTRI DATI

Sezione I
Redditi
dei fabbricati

Esclusi i
fabbricati
all'estero da
includere nel
Quadro RL

	Rendita catastale	Utilizzo	giorni	Possesso percentuale	Codice canone	Canone di locazione	Casi particolari	Continua- zione(*)	Codice Comune	IMU dovuta per il 2012	Cedolare secca	Esenzione IMU
RB1	304,00	01	365	16,67			,00		F244		,00	
	REDDITI IMPONIBILI	Tassazione ordinaria		Cedolare secca 21%		Cedolare secca 19%		REDDITI NON IMPONIBILI	Abitazione principale	Immobili non locati		
RB2	525,00	10	365	16,67			,00		F244	213,00		
	REDDITI IMPONIBILI	Tassazione ordinaria		Cedolare secca 21%		Cedolare secca 19%		REDDITI NON IMPONIBILI	Abitazione principale	Immobili non locati		
RB3	135,00	09	365	16,67			,00		F244	55,00		
	REDDITI IMPONIBILI	Tassazione ordinaria		Cedolare secca 21%		Cedolare secca 19%		REDDITI NON IMPONIBILI	Abitazione principale	Immobili non locati		
RB4	190,00	03	104	25	1	1131,00			F244	161,00		
	REDDITI IMPONIBILI	Tassazione ordinaria		Cedolare secca 21%		Cedolare secca 19%		REDDITI NON IMPONIBILI	Abitazione principale	Immobili non locati		
RB5	190,00	02	18	25			,00	X				
	REDDITI IMPONIBILI	Tassazione ordinaria		Cedolare secca 21%		Cedolare secca 19%		REDDITI NON IMPONIBILI	Abitazione principale	Immobili non locati		
RB6	190,00	03	136	25	1	2550,00		X				
	REDDITI IMPONIBILI	Tassazione ordinaria		Cedolare secca 21%		Cedolare secca 19%		REDDITI NON IMPONIBILI	Abitazione principale	Immobili non locati		
RB10 TOTALI	REDDITI IMPONIBILI	Tassazione ordinaria		Cedolare secca 21%		Cedolare secca 19%		REDDITI NON IMPONIBILI	Abitazione principale	Immobili non locati		

Imposta cedolare secca	Imposta cedolare secca 21%	Imposta cedolare secca 19%	Totale imposta cedolare secca	Eccedenza dichiarazione precedente	Eccedenza compensata Mod. F24	Acconti versati
	,00	,00	,00	,00	,00	,00

RB11	Acconti sospesi	trattenuta dal sostituto	rimborsata dal sostituto	credito compensato F24 IMU	Imposta a debito	Imposta a credito
	,00	,00	,00	,00	,00	,00

Sezione II
Dati relativi
ai contratti
di locazione

N. di rigo	Mod. N.	Data	Estremi di registrazione del contratto	Codice ufficio	Contratti non superiori a 30 gg	Anno di presentazione dich. ICI
RB21			/			
RB22			/			
RB23			/			

Sezione III
Immobili storici

RB31	Ricalcolo degli acconti 2012	Differenza	Acconto IRPEF	Imponibile addizionale comunale	Acconto addizionale comunale
		,00	,00	,00	,00

QUADRO RC
REDDITI DI
LAVORO
DIPENDENTE
E ASSIMILATI

RC1	Tipologia reddito	Indeterminato/Determinato	Redditi
RC2			,00
RC3			,00

Sezione I
Redditi di
lavoro
dipendente e
assimilati

	Premi già assoggettati a tassazione ordinaria (Punto 251 CUD 2013)	Premi già assoggettati ad imposta sostitutiva (Punto 251 CUD 2013)	Imposta Sostitutiva (Punto 252 CUD 2013)	Importi art. 51, comma 6 Tuir (Punto 255 CUD 2013)
RC4	INCREMENTO PRODUTTIVITA' (compilare solo nei casi previsti nelle istruzioni)			Non imponibili
		,00	,00	Non imponibili assog. imp. sostitutiva
	Opzione o rettifica	Premi assoggettati ad imposta sostitutiva da assoggettare a tassazione ordinaria	Premi assoggettati a tassazione ordinaria da assoggettare ad imposta sostitutiva	Imposta sostitutiva a debito
	Tass. Ord.	Imp. Sost.		Eccedenza di imposta sostitutiva trattenuta e/o versata
		,00	,00	,00
RC5	RC1 + RC2 + RC3 + RC4 col. 8 - (Importo tra RC4 col. 1 e RC4 col. 9) - RC3 col. 1 Riportare in RN1 col. 5	Quota esente frontalieri	,00 (di cui L.S.U.)	TOTALE
				,00
RC6	Periodo di lavoro (giorni per i quali spettano le detrazioni)	Lavoro dipendente	Pensione	

Sezione II
Altri redditi
assimilati
e quelli di lavoro
dipendente

RC7	Assegno del coniuge	Redditi
		,00
RC8		,00
RC9	Sommare gli importi da RC7 a RC8; riportare il totale al rigo RN1 col. 5	TOTALE
		,00

Sezione III
Ritenute IRPEF e
addizionali regionali
e comunali
all'IRPEF

	Ritenute IRPEF (punto 5 del CUD 2013 e RC4 colonna 11)	Ritenute addizionale regionale (punto 6 del CUD 2013)	Ritenute acconto addizionale comunale 2012 (punto 10 del CUD 2013)	Ritenute saldo addizionale comunale 2012 (punto 11 del CUD 2013)	Ritenute acconto addizionale comunale 2013 (punto 13 del CUD 2013)
RC10		,00	,00	,00	,00

Sezione IV
Ritenute per lavori
socialmente
utili

RC11	Ritenute per lavori socialmente utili
	,00
RC12	Addizionale regionale all'IRPEF
	,00

Sezione V
Comparto
sicurezza
e altri dati

	Detrazione personale comparto sicurezza (punto 118 del CUD 2013)	RC14 Dati contributo di solidarietà	Reddito al netto del contributo di perequazione (Punto 136 CUD 2013)	Contributo di solidarietà trattenuto (Punto 136 CUD 2013)
RC13		,00	,00	,00

(*) Barrare la casella se si tratta dello stesso terreno o della stessa unità immobiliare del rigo precedente

CODICE FISCALE

2190 S M P L V A 5 9 B 1 4 F 2 4 4 Z

REDDITI

QUADRO RB - Redditi dei fabbricati

QUADRO RC - Redditi di lavoro dipendente

Mod. N.

03

QUADRO RB												
REDDITI DEI FABBRICATI E ALTRI DATI												
	1	2	3	4	5	6	7	8	9	10	11	12
	Rendita catastale	Utilizzo	giorni	Possesso percentuale	Codice canone	Canone di locazione	Casi particolari	Continuazione(*)	Codice Comune	IMU dovuta per il 2012	Cedolare secca	Esenzione IMU
RB1	190,00	02	107	25				X			,00	
<div> <div>REDDITI IMPONIBILI</div> <div>Tassazione ordinaria</div> <div>Cedolare secca 21%</div> <div>Cedolare secca 19%</div> <div>REDDITI NON IMPONIBILI</div> <div>Abitazione principale</div> <div>Immobili non locati</div> </div>												
RB2	51,00	03	104	25	1	307,00			F244		44,00	
<div> <div>REDDITI IMPONIBILI</div> <div>Tassazione ordinaria</div> <div>Cedolare secca 21%</div> <div>Cedolare secca 19%</div> <div>REDDITI NON IMPONIBILI</div> <div>Abitazione principale</div> <div>Immobili non locati</div> </div>												
RB3	51,00	09	261	25				X			,00	
<div> <div>REDDITI IMPONIBILI</div> <div>Tassazione ordinaria</div> <div>Cedolare secca 21%</div> <div>Cedolare secca 19%</div> <div>REDDITI NON IMPONIBILI</div> <div>Abitazione principale</div> <div>Immobili non locati</div> </div>												
RB4	51,00	03	104	25	1	307,00			F244		44,00	
<div> <div>REDDITI IMPONIBILI</div> <div>Tassazione ordinaria</div> <div>Cedolare secca 21%</div> <div>Cedolare secca 19%</div> <div>REDDITI NON IMPONIBILI</div> <div>Abitazione principale</div> <div>Immobili non locati</div> </div>												
RB5	51,00	09	261	25				X			,00	
<div> <div>REDDITI IMPONIBILI</div> <div>Tassazione ordinaria</div> <div>Cedolare secca 21%</div> <div>Cedolare secca 19%</div> <div>REDDITI NON IMPONIBILI</div> <div>Abitazione principale</div> <div>Immobili non locati</div> </div>												
RB6	,00										,00	
<div> <div>REDDITI IMPONIBILI</div> <div>Tassazione ordinaria</div> <div>Cedolare secca 21%</div> <div>Cedolare secca 19%</div> <div>REDDITI NON IMPONIBILI</div> <div>Abitazione principale</div> <div>Immobili non locati</div> </div>												
RB10 TOTALI												
<div> <div>REDDITI IMPONIBILI</div> <div>Tassazione ordinaria</div> <div>Cedolare secca 21%</div> <div>Cedolare secca 19%</div> <div>REDDITI NON IMPONIBILI</div> <div>Abitazione principale</div> <div>Immobili non locati</div> </div>												
Imposta cedolare secca												
RB11												
<div> <div>Imposta cedolare secca 21%</div> <div>Imposta cedolare secca 19%</div> <div>Totale imposta cedolare secca</div> <div>Eccedenza dichiarazione precedente</div> <div>Eccedenza compensata Mod. F24</div> <div>Acconti versati</div> </div>												
<div> <div>Acconti sospesi</div> <div>trattenuta dal sostituto</div> <div>rimborso dal sostituto</div> <div>credito compensato F24 IMU</div> <div>Imposta a debito</div> <div>Imposta a credito</div> </div>												
<div> <div>Sezione II</div> <div>Dati relativi ai contratti di locazione</div> <div>N. di rigo</div> <div>Mod. N.</div> <div>Data</div> <div>Estremi di registrazione del contratto</div> <div>Serie</div> <div>Numero e sottonumero</div> <div>Codice ufficio</div> <div>Contratti non superiori a 30 gg</div> <div>Anno di presentazione dich. ICI</div> </div>												
RB21												
RB22												
RB23												
<div> <div>Sezione III</div> <div>Immobili storici</div> <div>Differenza</div> <div>Acconto IRPEF</div> <div>Imponibile aggiuntiva comunale</div> <div>Acconto aggiuntiva comunale</div> </div>												
RB31												
<div> <div>QUADRO RC</div> <div>REDDITI DI LAVORO DIPENDENTE E ASSIMILATI</div> <div>Tipologia reddito</div> <div>Indeterminato/Determinato</div> <div>Redditi</div> </div>												
RC1												
RC2												
RC3												
<div> <div>Sezione I</div> <div>Redditi di lavoro dipendente o assimilati</div> <div>Incremento produttività (compilare solo nei casi previsti nelle istruzioni)</div> <div>Premi già assoggettati a tassazione ordinaria (Punto 251 CUD 2013)</div> <div>Premi già assoggettati ad imposta sostitutiva (Punto 251 CUD 2013)</div> <div>Imposta Sostitutiva (Punto 252 CUD 2013)</div> <div>Importi art. 51, comma 6 Tuir (Punto 255 CUD 2013)</div> <div>Non imponibili</div> <div>Non imponibili assog. imp. sostitutiva</div> </div>												
RC4												
<div> <div>Opzione o rettifica</div> <div>Premi assoggettati ad imposta sostitutiva da assoggettare a tassazione ordinaria</div> <div>Premi assoggettati a tassazione ordinaria da assoggettare ad imposta sostitutiva</div> <div>Imposta sostitutiva a debito</div> <div>Eccedenza di imposta sostitutiva trattenuta e/o versata</div> </div>												
RC5												
<div> <div>RC1+RC2+RC3+RC4 col. 8 - (meno tra RC4 col. 1 e RC4 col. 9)</div> <div>Quota esente frontalieri</div> <div>(di cui L.S.U.)</div> <div>TOTALE</div> </div>												
RC6												
<div> <div>Periodo di lavoro (giorni per i quali spettano le detrazioni)</div> <div>Lavoro dipendente</div> <div>Pensione</div> </div>												
RC7												
<div> <div>Assegno del coniuge</div> <div>Redditi</div> </div>												
RC8												
<div> <div>Sommare gli importi da RC7 a RC8; riportare il totale al rigo RN1 col. 5</div> <div>TOTALE</div> </div>												
RC9												
<div> <div>Sezione II</div> <div>Altri redditi assimilati a quelli di lavoro dipendente</div> <div>Ritenute IRPEF (punto 5 del CUD 2013 e RC4 colonna 11)</div> <div>Ritenute IRPEF aggiuntiva regionale (punto 6 del CUD 2013)</div> <div>Ritenute acconto aggiuntiva comunale 2012 (punto 10 del CUD 2013)</div> <div>Ritenute saldo aggiuntiva comunale 2012 (punto 11 del CUD 2013)</div> <div>Ritenute acconto aggiuntiva comunale 2013 (punto 13 del CUD 2013)</div> </div>												
RC10												
<div> <div>Sezione III</div> <div>Ritenute per lavori socialmente utili</div> <div>Sezione IV</div> <div>Sezione V</div> <div>Sezione VI</div> <div>Sezione VII</div> </div>												
RC11												
<div> <div>Sezione IV</div> <div>Sezione V</div> <div>Sezione VI</div> <div>Sezione VII</div> </div>												
RC12												
<div> <div>Sezione V</div> <div>Sezione VI</div> <div>Sezione VII</div> </div>												
RC13												
<div> <div>Sezione VI</div> <div>Sezione VII</div> </div>												
RC14												
<div> <div>Sezione VII</div> </div>												

(*) Barrare la casella se si tratta dello stesso terreno o della stessa unità immobiliare del rigo precedente

CODICE FISCALE
2190 | S | M | P | L | V | A | 5 | 9 | B | 1 | 4 | F | 2 | 4 | 4 | Z |

REDDITI
QUADRO RH

Redditi di partecipazione
in società di persone ed assimilate

Mod. N. | 0 | 1 |

Sezione I		Codice fiscale società o associazione partecipata		Tipo		Quota di partecipazione		Quota reddito (o perdita)		Perdite illimitate		Reddito dei terreni		Detrazioni	
1	2	3	4	5	6	7	8	9	10	11	12	13	14	15	16
RH1	02456140405	3	45 %	- 9594,00											X
	Quota redd. società non operative	Quota ritenute d'acconto	Quota crediti d'imposta	Rientro dall'estero	Quota oneri detraibili	Quota reddito non imponibile									
	,00	,00	,00		8174,00										,00
RH2															
	,00	,00	,00												,00
RH3															
	,00	,00	,00												,00
RH4															
	,00	,00	,00												,00
Sezione II		Codice fiscale società partecipata		Quota di partecipazione		Quota reddito (o perdita)		Perdite illimitate							
1	2	3	4	5	6	7	8	9	10	11	12	13	14	15	16
RH5	Quota redd. società non operative	Quota ritenute d'acconto	Quota crediti d'imposta	Quota credito imposte estere ante opzione	Quota oneri detraibili										
	,00	,00	,00	,00	,00										,00
	Quota eccedenza	Quota acconti													
	,00	,00													
RH6															
	,00	,00	,00	,00	,00										,00
	,00	,00													
Sezione III															
RH7	Redditi di partecipazione in società esercenti attività d'impresa (Reddito minimo 1) ,00) 2 ,00														
RH8	Perdite di partecipazione in società esercenti attività d'impresa in contabilità ordinaria ,00														
RH9	Differenza tra rigo RH7 e RH8 (se negativo indicare zero) (Perdite non compensate da contabilità ordinaria 1) ,00) 2 ,00														
RH10	Perdite d'impresa in contabilità ordinaria ,00														
RH11	Differenza tra rigo RH9 e RH10 ,00														
RH12	Perdite d'impresa di esercizi precedenti ,00														
RH13	Perdite di partecipazione in impresa in contabilità semplificata 9594,00														
RH14	Totale reddito (o perdita) di partecipazione in società esercenti attività d'impresa (riportare tale importo nel rigo RN1) (Perdite non compensate da contabilità semplificata 1) ,00) 2 - 9594,00														
RH15	Redditi (o perdite) di partecipazione in associazioni tra artisti e professionisti ,00														
RH16	Perdite di lavoro autonomo di esercizi precedenti ,00														
RH17	Totale reddito (o perdita) di partecipazione in associazioni tra artisti e professionisti (riportare tale importo nel rigo RN1) ,00														
RH18	Totale reddito di partecipazione in società semplici Imponibile 1 ,00 2 Non imponibile ,00														
Sezione IV															
RH19	Totale ritenute d'acconto ,00														
RH20	Totale crediti d'imposta Crediti d'imposta sui fondi comuni di investimento 2 ,00 ,00														
RH21	Totale credito per imposte estere ante opzione ,00														
RH22	Totale oneri detraibili 8174,00														
RH23	Totale eccedenza ,00														
RH24	Totale acconti ,00														

CODICE FISCALE
2190 | S | M | P | L | V | A | 5 | 9 | B | 1 | 4 | F | 2 | 4 | 4 | Z |

REDDITI
QUADRO RN – Determinazione dell'IRPEF

QUADRO RN IRPEF	RN1	REDDITO COMPLESSIVO	Reddito di riferimento per agevolazioni fiscali 1	Credito per fondi comuni di cui ai quadri RF, RG e RH 2	Perdite compensabili con credito per fondi comuni 3	Reddito minimo da partecipazio- ne in società non operative 5	
			72781,00	,00	,00	,00	72781,00
	RN3	Oneri deducibili				64,00	
	RN4	REDDITO IMPONIBILE (RN1 col. 5 + RN1 col. 2 – RN1 col. 3 – RN2 – RN3; indicare zero se il risultato è negativo)					72717,00
	RN5	IMPOSTA LORDA					24484,00
	RN6	Detrazione per coniuge a carico				124,00	
	RN7	Detrazione per figli a carico				187,00	
	RN8	Ulteriore detrazione per figli a carico				,00	
	RN9	Detrazione per altri familiari a carico				,00	
	RN10	Detrazione per redditi di lavoro dipendente				,00	
	RN11	Detrazione per redditi di pensione				,00	
	RN12	Detrazione per redditi assimilati a quelli di lavoro dipendente e altri redditi			1	2	,00
	RN13	TOTALE DETRAZIONI PER CARICHI DI FAMIGLIA E LAVORO (somma dei righe da RN6 a RN12)					311,00
	RN14	Detrazione canoni di locazione (Sez. V del quadro RP)	1	Totale detrazione	Credito residuo da riportare al rigo RN29 col. 2	,00	2
	RN15	Detrazione per oneri indicati nella Sez. I del quadro RP (19% dell'importo di rigo RP20)				314,00	
	RN16	Detrazione per spese indicate nella Sez. III-A del quadro RP (41% dell'importo di rigo RP48)				,00	
	RN17	Detrazione per spese indicate nella Sez. III-A del quadro RP (36% dell'importo di rigo RP49)				,00	
	RN18	Detrazione per spese indicate nella Sez. III-A del quadro RP (50% dell'importo di rigo RP50)				,00	
	RN19	Detrazione per gli oneri di cui alla Sez. IV del quadro RP (55% dell'importo di rigo RP65)				449,00	
	RN20	Detrazione per gli oneri di cui alla Sez. VI del quadro RP				,00	
	RN21	Detrazione riconosciuta al personale del comparto sicurezza, difesa e soccorso (rigo RC13)				,00	
	RN22	TOTALE DETRAZIONI D'IMPOSTA (RN13 + RN14 col. 3 + somma dei righe da RN15 a RN21)					1074,00
	RN23	Detrazione spese sanitarie per determinate patologie (19% dell'importo di colonna 1 rigo RP1)				,00	
	RN24	Crediti d'imposta che generano residui	1	Riacquisto prima casa	Incremento occupazione	Reintegro anticipazioni fondi pensioni	Mediazioni
	RN25	TOTALE ALTRE DETRAZIONI E CREDITI D'IMPOSTA (somma dei righe RN23 e RN24)					,00
	RN26	IMPOSTA NETTA (RN5 – RN22 – RN25; indicare zero se il risultato è negativo)					23410,00
	RN27	Credito d'imposta per altri immobili - Sisma Abruzzo				,00	
	RN28	Credito d'imposta per abitazione principale - Sisma Abruzzo				,00	
	RN29	Crediti residui per detrazioni incapienti (di cui ulteriore detrazione per figli			1	,00	2
	RN30	Crediti d'imposta per redditi prodotti all'estero (di cui derivanti da imposte figurative			1	,00	2
	RN31	Crediti d'imposta		Fondi comuni	Altri crediti d'imposta	,00	2
	RN32	RITENUTE TOTALI	1	di cui ritenute sospese	di cui altre ritenute subite	di cui ritenute art. 5 non utilizzate	4
	RN33	DIFFERENZA (RN26 – RN27 – RN28 – RN29 col. 2 – RN30 col. 2 – RN31 col. 1 – RN31 col. 2 + RN32 col. 3 – RN32 col. 4) se tale importo è negativo indicare l'importo preceduto dal segno meno					-2774,00
	RN34	Crediti d'imposta per le imprese e i lavoratori autonomi				,00	
	RN35	ECCEDENZA D'IMPOSTA RISULTANTE DALLA PRECEDENTE DICHIARAZIONE			di cui credito IMU 730/2012	,00	2
	RN36	ECCEDENZA D'IMPOSTA RISULTANTE DALLA PRECEDENTE DICHIARAZIONE COMPENSATA NEL MOD. F24				,00	
	RN37	ACCONTI	1	di cui acconti sospesi	di cui recupero imposta sostitutiva	di cui acconti ceduti	di cui ex contribuenti minimi
	RN38	Restituzione bonus		Bonus incapienti	1	,00	2
	RN39	Importi rimborsati dal sostituto per detrazioni incapienti			1	,00	2
	RN40	Irpef da trattenere o da rimborsare risultante dal Mod. 730/2013	1	Trattenuto dal sostituto	Credito compensato con Mod F24 per i versamenti IMU	Rimborsato dal sostituto	
	RN41	IMPOSTA A DEBITO				,00	
	RN42	IMPOSTA A CREDITO					5096,00
		RESIDUO DELLE DETRAZIONI E DEI CREDITI D'IMPOSTA					
	RN43	Residuo RN23	1	Residuo RN24, col. 1	2	Residuo RN24, col. 2	3
		Residuo RN24, col. 3	4	Residuo RN24, col. 4	5	Residuo RN28	6
	RN50	Altri dati		Reddito abitazione principale	1	Redditi fondiari non imponibili	2
				51,00			461,00

CODICE FISCALE

2190 | S | M | P | L | V | A | 5 | 9 | B | 1 | 4 | F | 2 | 4 | 4 | Z |

REDDITI

QUADRO RP

Oneri e spese

Mod. N. | 0 | 1 |

QUADRO RP	RP1	Spese sanitarie	1	,00	2	362,00	RP9	Interessi per mutui contratti nel 1997 per recupero edilizio	,00				
ONERI E SPESE	RP2	Spese sanitarie per familiari non a carico		,00			RP10	Interessi per mutui ipotecari per la costruzione dell'abitazione principale	,00				
	RP3	Spese sanitarie per disabili		,00			RP11	Interessi per prestiti o mutui agrari	,00				
Sezione I Spese per le quali spetta la detrazione d'imposta del 19%	RP4	Spese veicoli per disabili	1		2	,00	RP12	Assicurazioni sulla vita e contro gli infortuni	1291,00				
	RP5	Spese per l'acquisto di cani guida	1		2	,00	RP13	Spese di istruzione	,00				
	RP6	Spese sanitarie rateizzate in precedenza	1		2	,00	RP14	Spese funebri	,00				
	RP7	Interessi mutui ipotecari acquisto abitazione principale				,00	RP15	Spese per addetti all'assistenza personale	,00				
	RP8	Interessi per mutui ipotecari per acquisto altri immobili				,00	RP16	Spese sport ragazzi	1	,00	2	,00	
	RP17	Altre spese (Codice spesa)	1		2	,00	RP18	Altre spese (Codice spesa)	1		2	,00	
	RP19	Altre spese (Codice spesa)	1		2	,00	RP20	TOTALE SPESE SU CUI DETERMINARE LA DETRAZIONE	Rateizzazioni spese righe RP1, RP2 e RP3	Se è barrata la casella 1, indicare importo rata, altrimenti sommare RP1 col. 2, RP2 e RP3	Sommare gli importi dal rigo RP4 a RP19	Sommare gli importi di colonna 2 e colonna 3	
						362,00			1291,00	1653,00			
	Sezione II Spese e oneri per i quali spetta la deduzione dal reddito complessivo	RP21	Contributi previdenziali ed assistenziali	1	64,00	2	,00	CONTRIBUTI PER PREVIDENZA COMPLEMENTARE					
			Assegno al coniuge				RP27	Deducibilità ordinaria	1	5165,00	2	,00	
		Codice fiscale del coniuge				RP28	Lavoratori di prima occupazione	1	,00	2	,00		
	RP22	Contributi per addetti ai servizi domestici e familiari	1	,00	2	,00	RP29	Fondi in squilibrio finanziario	1	,00	2	,00	
	RP23	Erogazioni liberali a favore di istituzioni religiose	1	,00	2	,00	RP30	Familiari a carico	1	,00	2	,00	
	RP24	Spese mediche e di assistenza per disabili	1	,00	2	,00	RP31	Fondo pensione negoziale dipendenti pubblici					
	RP25	Altri oneri e spese deducibili	Codice	1	2	,00		Esclusi dal sostituto	Quota TFR	Non esclusi dal sostituto			
	RP26					,00							
	RP32	TOTALE ONERI E SPESE DEDUCIBILI (sommare gli importi da rigo RP21 a RP31)									64,00		
Sezione III A Spese per le quali spetta la detrazione d'imposta del 36%, del 41% o del 50% (interessi di recupero del patrimonio edilizio)	Situazioni particolari												
	Anno	Periodo 2006/2012	Codice fiscale	(vedere istruzioni)	Codice	Anno	Rideterminazione rate	Numero rate	3	5	10	Importo rata	N. d'ordine immobile
	1	2	3	4	5	6	7	8	9	10	11	12	13
	RP41												,00
	RP42												,00
	RP43												,00
	RP44												,00
	RP45												,00
	RP46												,00
	RP47												,00
	RP48	TOTALE SPESE SUL QUALE DETERMINARE DETRAZIONE 41% (Righi col. 2 compilata con codice 1)											
	RP49	TOTALE SPESE SUL QUALE DETERMINARE DETRAZIONE 36% (Righi col. 2 compilata con codice 2 o non compilata)											
	RP50	TOTALE SPESE SUL QUALE DETERMINARE DETRAZIONE 50% (Righi col. 2 compilata con codice 3)											
Sezione III B Dati catastali identificativi degli immobili e altri dati per fruire della detrazione del 36% o del 50%	N. d'ordine immobile	Condominio	Codice comune	T/U	I/P	Sez. urb./comune catast.	Foglio	Particella	Subalterno				
	1	2	3	4	5	6	7	8	9				
	RP51												
	RP52												
	RP53												
CONDUTTORE (estremi registrazione contratto)													
	N. d'ordine immobile	Condominio	Data	Serie	Numero e sottonumero	Cod. Ufficio Ag. Entrate	DOMANDA ACCATASTAMENTO						
	1	2	3	4	5	6	Data	Numero	Provincia Off. Agenzia Territorio/Entrate				
	RP54												
Sezione IV Spese per le quali spetta la detrazione d'imposta del 55% (interventi finalizzati al risparmio energetico)	Tipo intervento	Anno	Casi particolari	Rideterminazione rate	Rateazione	N. rata	Spesa totale	Importo rata					
	1	2	3	4	5	6	7	8					
	RP61	4	2012		10	1	8174,00	817,00					
	RP62						,00	,00					
	RP63						,00	,00					
	RP64						,00	,00					
	RP65	TOTALE SPESE SUL QUALE DETERMINARE LA DETRAZIONE DEL 55% (Sommare gli importi da rigo RP61 a RP64)						817,00					
Sezione V Dati per fruire di detrazioni per canoni di locazione	Inquilini di alloggi adibiti ad abitazione principale	Tipologia	N. di giorni	Percentuale	Lavoratori dipendenti che trasferiscono la residenza per motivi di lavoro	N. di giorni	Percentuale						
	1	2	3	4	5	6	7						
	RP71												
Sezione VI Dati per fruire di altre detrazioni	Mantenimento dei cani guida (Bararre la casella)	Spese acquisto mobili, elettrodomestici, TV, computer (ANNO 2009)	Altre detrazioni	Codice									
	RP81	RP82	RP83										

Realizzato con tecnologia SMART FORMS - www.smartforms.com - DATA PRINT GRAFIK

CONFORME AL PROVVEDIMENTO AGENZIA DELLE ENTRATE DEL 31/01/2013 E SUCCESSIVI PROVVEDIMENTI

Codice fiscale SMPLVA59B14F244Z Denominazione SEMPRINI ALVIO

REDDITI

QUADRO RV – Addizionale regionale e comunale all'IRPEF

QUADRO CR – Crediti d'imposta

Mod. N.

0 | 1

Realizzato con tecnologia SMART FORMS - www.smartforms.com - DATA PRINT GRAFIK

CONFORME AL PROVVEDIMENTO AGENZIA DELLE ENTRATE DEL 31/01/2013 E SUCCESSIVI PROVVEDIMENTI

QUADRO RV		ADDIZIONALE REGIONALE E COMUNALE ALL'IRPEF		RV1 REDDITO IMPONIBILE		72717,00	
Sezione I Addizionale regionale all'IRPEF	RV2	ADDIZIONALE REGIONALE ALL'IRPEF DOVUTA				Casi particolari addizionale regionale	1258,00
	RV3	ADDIZIONALE REGIONALE ALL'IRPEF TRATTENUTA O VERSATA					
	(di cui altre trattenute		,00)		(di cui sospesa	,00)	
					1332,00		
	RV4	ECCEDENZA DI ADDIZIONALE REGIONALE ALL'IRPEF RISULTANTE				Cod. Regione	di cui credito IMU 730/2012
	DALLA PRECEDENTE DICHIARAZIONE (RX2 col. 4 Mod. UNICO 2012)				,00		
					,00		
	RV5	ECCEDENZA DI ADDIZIONALE REGIONALE ALL'IRPEF RISULTANTE DALLA PRECEDENTE DICHIARAZIONE COMPENSATA NEL MOD. F24					
RV6	Addizionale regionale Irpef da trattenere o da rimborsare risultante dal Mod. 730/2013		Trattenuto dal sostituto	Credito compensato con Mod F24 per i versamenti IMU	Rimborsato dal sostituto		
RV7	ADDIZIONALE REGIONALE ALL'IRPEF A DEBITO						,00
RV8	ADDIZIONALE REGIONALE ALL'IRPEF A CREDITO						74,00
Sezione II-A Addizionale comunale all'IRPEF	RV9	ALiquota DELL'ADDIZIONALE COMUNALE DELIBERATA DAL COMUNE				Aliquote per scaglioni	1 X
	RV10	ADDIZIONALE COMUNALE ALL'IRPEF DOVUTA				Agevolazioni	2
	ADDIZIONALE COMUNALE ALL'IRPEF TRATTENUTA O VERSATA				335,00		
	RV11	RC	1	320,00	730/2012	2	,00
					F24	3	,00
					,00		
					320,00		
	RV12	ECCEDENZA DI ADDIZIONALE COMUNALE ALL'IRPEF RISULTANTE				Cod. comune	di cui credito IMU 730/2012
DALLA PRECEDENTE DICHIARAZIONE (RX3 col. 4 Mod. UNICO 2012)				,00			
RV13	ECCEDENZA DI ADDIZIONALE COMUNALE ALL'IRPEF RISULTANTE DALLA PRECEDENTE DICHIARAZIONE COMPENSATA NEL MOD. F24						,00
RV14	Addizionale comunale Irpef da trattenere o da rimborsare risultante dal Mod. 730/2013		Trattenuto dal sostituto	Credito compensato con Mod F24 per i versamenti IMU	Rimborsato dal sostituto		
RV15	ADDIZIONALE COMUNALE ALL'IRPEF A DEBITO						15,00
RV16	ADDIZIONALE COMUNALE ALL'IRPEF A CREDITO						,00
Sezione II-B Acconto addizionale comunale all'IRPEF per il 2013	RV17	Agevolazioni	Imponibile	Aliquote per scaglioni	Aliquota	Acconto dovuto	Acconto da versare
		1	2	3	4	5	6
			72717,00	X		101,00	96,00
							,00
							5,00
QUADRO CR	Credito d'imposta	Codice Stato estero	Anno	Reddito estero	Imposta estera	Reddito complessivo	Imposta lorda
		1	2	3	4	5	6
				,00	,00	,00	,00
Sezione I-A Dati relativi al credito d'imposta per redditi prodotti all'estero	CR1	Imposta netta	Credito utilizzato nelle precedenti dichiarazioni	di cui relativo allo Stato estero di colonna 1	Quota di imposta lorda	Imposta estera entro il limite della quota d'imposta lorda	
		7	8	9	10	11	
		,00	,00	,00	,00	,00	,00
	CR2	7	8	9	10	11	,00
		,00	,00	,00	,00	,00	,00
	CR3	7	8	9	10	11	,00
		,00	,00	,00	,00	,00	,00
	CR4	7	8	9	10	11	,00
		,00	,00	,00	,00	,00	,00
Sezione I-B Determinazione del residuo d'imposta per redditi prodotti all'estero	CR5	Anno	Totale col. 11 sez. I-A riferite allo stesso anno	Capienza nell'imposta netta	Credito da utilizzare nella presente dichiarazione		
		1	2	3	4		
			,00	,00	,00	,00	,00
	CR6	1	2	3	4		,00
			,00	,00	,00	,00	,00
Sezione II Prima casa e canoni non percepiti	CR7	Credito d'imposta per il riacquisto della prima casa	Residuo precedente dichiarazione	Credito anno 2012	di cui compensato nel Mod. F24		
		1	2	3			
		,00	,00	,00	,00	,00	,00
	CR8	Credito d'imposta per canoni non percepiti					,00
							,00
Sezione III Credito d'imposta per incrementi di valore	CR9	Residuo precedente dichiarazione	di cui compensato nel Mod. F24				,00
		1	2				,00
		,00	,00	,00	,00	,00	,00
Sezione IV Credito d'imposta per immobili colpiti dal sisma in Abruzzo	CR10	Abitazione principale	Codice fiscale	N. rata	Totale credito	Rata annuale	Residuo precedente dichiarazione
		1	2	3	4	5	6
					,00	,00	,00
	CR11	Altri immobili	Impresa/professione	Codice fiscale	N. rata	Rata annuale	Totale credito
		1	2	3	4	5	6
					,00	,00	,00
Sezione V Credito d'imposta per anticipazioni e rimborsi	CR12	Anno anticipazione	Reintegro Totale/Parziale	Somma reintegrata	Residuo precedente dichiarazione	Credito anno 2012	di cui compensato nel Mod. F24
		1	2	3	4	5	6
			,00	,00	,00	,00	,00
Sezione VI Credito d'imposta per mediazioni	CR13	Residuo precedente dichiarazione	Credito anno 2012	di cui compensato nel Mod. F24			,00
		1	2	3			,00
		,00	,00	,00	,00	,00	,00
Sezione VII Altri crediti d'imposta	CR14	Codice	Residuo precedente dichiarazione	Credito	di cui compensato nel Mod. F24	Credito residuo	
		1	2	3	4	5	6
			,00	,00	,00	,00	,00

CODICE FISCALE
2190 | S | M | P | L | V | A | 5 | 9 | B | 1 | 4 | F | 2 | 4 | 4 | Z |

REDDITI

QUADRO RX – Compensazioni – Rimborsi

QUADRO CS – Contributo di solidarietà

QUADRO RX		Importo a credito risultante dalla presente dichiarazione	Eccedenza di versamento a saldo	Credito di cui si chiede il rimborso	Credito da utilizzare in compensazione e/o in detrazione						
COMPENSAZIONI RIMBORSI		1	2	3	4						
Sezione I	RX1 IRPEF	5096,00	,00	,00	5096,00						
Crediti ed eccedenze risultanti dalla presente dichiarazione	RX2 Addizionale regionale IRPEF	74,00	,00	,00	74,00						
	RX3 Addizionale comunale IRPEF	,00	,00	,00	,00						
	RX5 Imposta sostitutiva - quadro RT	,00	,00	,00	,00						
	RX6 Imposte - quadro RM - sez. V, XII, XIII e XIV	,00	,00	,00	,00						
	RX7 Imposta - quadro RM - sez. VIII	,00	,00	,00	,00						
	RX8 Imposta sostitutiva - quadro RQ - sez. I	,00	,00	,00	,00						
	RX9 Imposta sostitutiva - quadro RQ - sez. III	,00	,00	,00	,00						
	RX10 Imposta sostitutiva - quadro RQ - sez. IV	,00	,00	,00	,00						
	RX11 Imposta sostitutiva art. 13 L. 388/2000	,00	,00	,00	,00						
	RX12 Imposta sostitutiva - rigo RC4	,00	,00	,00	,00						
	RX13 Importo a credito - quadro LM	,00	,00	,00	,00						
	RX14 Tassa unica - rigo RQ49	,00	,00	,00	,00						
	RX15 Cedolare secca - rigo RB11	,00	,00	,00	,00						
	RX16 Contributo di solidarietà - rigo CS2, col. 6	,00	,00	,00	,00						
	RX17 Imposta pignoramento presso terzi - quadro RM - sez. XI	,00	,00	,00	,00						
	RX18 IVIE - quadro RM - sez. XV-A	,00	,00	,00	,00						
	RX19 IVAFE - quadro RM - sez. XV-B	,00	,00	,00	,00						
	Sezione II										
	Crediti ed eccedenze risultanti dalla precedente dichiarazione	RX20 IVA	,00	,00	,00	,00					
RX21 Contributi previdenziali		,00	,00	,00	,00						
RX22 Imposta sostitutiva di cui al quadro RT		,00	,00	,00	,00						
RX23 Altre imposte		,00	,00	,00	,00						
RX24 Altre imposte		,00	,00	,00	,00						
RX25 Altre imposte		,00	,00	,00	,00						
RX26 Altre imposte		,00	,00	,00	,00						
Sezione III											
Determinazione dell'IVA da versare o del credito d'imposta	RX30 IVA da versare				,00						
	RX31 IVA a credito (da ripartire tra i rigi RX33 e RX34)				,00						
	RX32 Eccedenza di versamento (da ripartire tra i rigi RX33 e RX34)				,00						
	RX33 Importo di cui si richiede il rimborso				,00						
di cui da liquidare mediante procedura semplificata					,00						
Causale del rimborso	3		Contribuenti ammessi all'erogazione prioritaria del rimborso								
Contribuenti Subappaltatori	5										
Contribuenti virtuosi	7		Importo erogabile senza garanzia								
RX34 Importo da riportare in detrazione o in compensazione					,00						
QUADRO CS											
CONTRIBUTO DI SOLIDARIETA'	CS1 Base imponibile contributo di solidarietà	1	,00	2	,00	3	,00	4	,00	5	,00
CS2 Determinazione contributo di solidarietà											

Alla società
GEAT S.p.A.
Via Lombardia, 17
47838 Riccione (RN)

Dichiarazione di negato consenso per la pubblicazione della situazione patrimoniale e reddituale del coniuge e dei parenti entro il secondo grado di parentela degli amministratori con deleghe degli organismi partecipati dalle pubbliche amministrazioni, ai sensi dell'art. 14 del D.Lgs. n. 33/2013

Io sottoscritto Alvio Semprini nato a Misano Adriatico il 14/02/1959 e residente a Misano Adriatico, consapevole delle sanzioni penali previste dall'art. 76 della medesima norma per le ipotesi di falsità in atti e dichiarazioni mendaci e delle sanzioni amministrative pecuniarie previste dall'art. 47 del D.Lgs n. 33/2013, ai sensi dell'art. 14 del medesimo decreto, dichiaro che:

(barrare il caso che ricorre e depennare dove non presente la tipologia di parentela o il coniuge)

- ☒ il mio coniuge (non legalmente separato)
- ☒ il genitore
- ☒ il fratello

hanno negato il consenso alla pubblicazione dei dati reddituali e patrimoniali previsti dall'art. 14 del D.Lgs. n. 33/2013.

Al contempo comunico che la mia unica figlia è minorenni e totalmente a mio carico.

Luogo, Riccione

Data, 02/12/2013

Firma
